



ひまわり通信

2026年



遊びのなかで学んでいこう！
好きなことをぐんぐん伸ばそう！
小さな芽をひろげていこう！

遊びの中からたくさんのたねをまき
「自分がやりたい」ということを見つけ育むプログラム
「得意」なことは「得意」に
「好き」なことは「好き」に
芽生えを伸ばし開花させていきます。

ひまわりのたねグループ

発行元
特定非営利活動法人TSUNASAPO
株式会社Luxe Home



ひよこ・りす組
 *ぺこりっ
 *つむつむ
 *おつかいやさん

ピックアップ
 プログラム

きりん組
 *はたらくくるま
 *ぱずる
 *おやまずわり

ぞう組
 *そろえてみよう
 *おてつだい
 *ちくちくことば
 *ふわふわことば



児童発達支援施設

ひなた



桜の花が散り、次は新緑の葉っぱたちにバトンタッチ！
 子どもたちの間では、鬼ごっこやだるまさんが転んだでのバトンタッチが流行っています？
 学年が上がり、意欲溢れるお子さんも多く、お手伝いにとたくさん取り組んでくれます！
 少しずつ新しい環境に慣れたところで大型連休です。
 体調管理に気をつけて、過ごしてまいりたいと思います。



新緑がまぶしく、爽やかな風が心地よい季節となりました。
 4月の緊張もすっかりほぐれた様子の子どもたち。今では新しいお友だちとも打ち解け、「一緒に遊ぼう！」と元気に声を掛け合う姿が毎日見られています。自分たちで遊びを工夫して展開する姿に、日々の頼もしい成長を感じるこの頃です。これから暑い日も増えますが、体調に配慮しつつ、ワクワクするような活動をたくさん用意してまいります。

放課後等デイサービス

わかば



ピックアップ
 プログラム

*フィンガー
 ペインティング
 *風船レース
 *シルエットクイズ

児童発達支援施設
放課後等デイサービス

みのり



新緑が美しく過ごしやすい季節となりました。4月には児発親子と放デイ合同で動物園への遠足を行いました。普段とは異なる環境の中で、動物に興味を示したり、職員やお友だち、保護者の方と気持ちを共有したりする姿が見られ、一人ひとりの成長を感じる機会となりました。放デイの子どもたちは、朝早い集合にもかかわらず元気いっぱい、遠足をとっても楽しみにしている様子でした。動物園ではさまざまな動物に興味を持ち、じっくり観察したり、知っていることを友だちや職員に伝えたりしながら見て回る姿が見られました。また、お土産の買い物では、限られたお小遣いの中で「これを買おうと足りないかな」「どっちにしよう…」と自分で考え、悩みながら選ぶ様子がありました。欲しいものを購入できたときには、とても嬉しそうな表情を見せており、自分で選び決める経験につながっていると感じました。こいのぼり制作では、色や素材に触れながら自分で選び、表現することを大切に取り組みました。楽しみながら取り組む中で、達成感や自信にもつながっている様子が見られました。まもなくゴールデンウィークを迎えます。生活リズムの変化もある時期となりますが、ご家庭と連携しながら、連休明けも安心して過ごせるよう支援してまいります。

ピックアッププログラム



ひよこ・りす組
*なにがはいるかな?
*えほんやさん
*ツムツム

きりん組
*チョコキン、チョコキン
*むしめがね ゴう組
*どこしまう? *だるまんが
*しゃぼんだまとばそ
*みつけた

放デイ
*ありがとうを伝えよう
*真似っこ体操
*フィンガーペインティング





募集状況



施設名	ひなた園	わかば教室	みのり
空き状況	○	○	○

各園空きがございます！ 見学やご質問などお気軽にお電話ください。

～ひまわりのたねグループ ご案内～

<https://himawarino-tane.com/>

児童発達支援施設
ひなた園

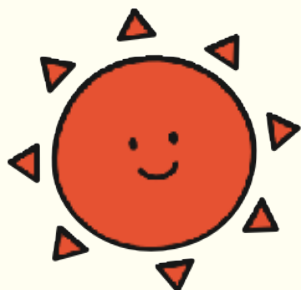

〒332-0017
埼玉県川口市栄町1-11-11
TEL:080-4199-2478

Facebook



Instagram



ひなた園

10:00 朝の会
10:15 午前の活動
11:30 おひるご飯
プログラム療育
13:00 帰りの会

放課後等デイサービス
わかば教室



〒332-0011
埼玉県川口市元郷5-18-11
TEL:080-3271-3697

Facebook



Instagram



わかば教室

■学校のある日

15:00 始まりの会
15:10 宿題タイム
15:30 おやつの時間
15:45 カリキュラム
16:20 自由時間
17:00 帰りの会

■学校がお休みの日

10:00 始まりの会
10:10 宿題タイム
10:30 自由時間
12:00 おひるご飯
13:00 カリキュラム
16:00 帰りの会

放課後等デイサービス
児童発達支援施設

みのり



〒333-0855
埼玉県川口市芝西2-27-16
TEL:080-7966-5438

Facebook



Instagram



みのり

児童発達支援施設

10:00 はじまりの会
10:30 午前の活動
11:30 おひるご飯
プログラム療育
13:00 おかえりの会

放課後等デイサービス

■学校のある日

15:00 始まりの会
15:10 宿題タイム
15:30 おやつの時間
15:45 カリキュラム
16:20 自由時間
17:00 帰りの会

■学校がお休みの日

10:00 始まりの会
10:10 宿題タイム
10:30 自由時間
12:00 おひるご飯
13:00 カリキュラム
16:00 帰りの会

株式会社Luxe Home

不動産売買・賃貸等のご相談もお気軽にお問い合わせください。 TEL:048-264-2200