



# ひまわり通信

# 12月



遊びのなかで学んでいこう!  
好きなことをぐんぐん伸ばそう!  
小さな芽をひろげていこう!

## ひまわりのたね

遊びの中からたくさんなたねをまき  
「自分がやりたい」ということを見つけ育てプログラム  
「得意」なことは「得意」に  
「好き」なことは「好き」に  
芽生えを伸ばし開花させていきます。

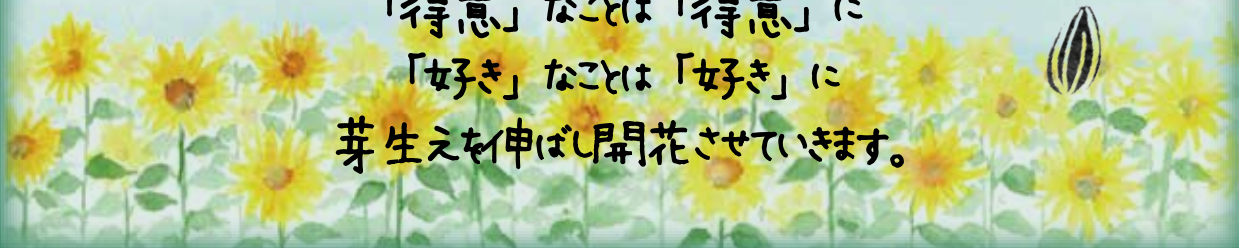

# ひなた

【りす、きりん、ぞう組】  
 クリスマス会  
 小麦ねんど作り  
 おもちつき

【ひよこ組】  
 クリスマス会  
 落ち葉製作  
 メリークリスマス

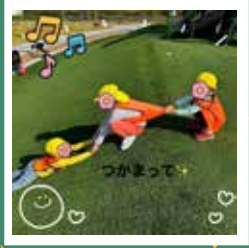

急速に冬を感じる今日このごろ、子どもたちと朝「寒いね～」 「手が冷たいね」などとお話する日も多くなってきました。  
 寒くても公園に出かけるとめいっぱい楽しみ、動き回るひなたっ子たちです。  
 作品展には多くの子どもたちとご家族に来ていただきありがとうございました！  
 お子様たちの成長を作品から感じ、喜びの声をたくさんいただきました♡  
 引き続き子供たちが楽しみながら取り組める製作を行いたいと思います。  
 12月はインフルエンザなどの感染症が流行しやすい時期です。当園でもこまめな手洗い・うがいなどを行ない、子どもたちの体調管理に気をつけていきます。

## 児童発達支援施設・放課後等デイサービス

# みのり

りす組  
 すうじのうた  
 めいろ  
 クリスマスの歌

ひよこ組  
 郵便屋さん  
 足湯体験  
 好きな歌なあに？

放デイ  
 47vs3  
 もじもじ君  
 クリスマス会

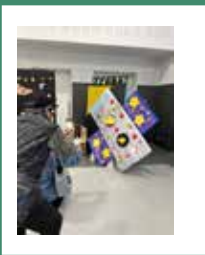

舞い散る枯れ葉や冷たい風に、本格的な冬の訪れを感じるこの頃。  
 12月はクリスマスにお正月休みと、楽しみがいっぱい！！  
 児発、放デイ共にクリスマスパーティーに向けて準備を始めました。子どもたちは待ちきれない！といった様子で、毎日ワクワクしながら過ごしています。

インフルエンザなどの感染症が流行しやすい時期です。当園でもこまめな手洗い・うがいなどを行ない、体調管理に気をつけながら子どもたちと今年最後の月を、元気いっぱいにご過ごしたいと思います。

先日開催されましたひまわり作品展では、たくさんの保護者様にご来場頂きました。子どもたちの作品、日々の様子を見ていただく貴重な時間となりました。ありがとうございます。

# 児童発達支援施設

## つなぐ

### きりん組

- ・レッツダンス
- ・えとのおはなし
- ・おおそうじ

### ひよこ組

- ・バスボム製作
- ・お掃除しましょう
- ・落ち葉拾い

### ぞう組

- ・クリスマスパーティー
- ・五味をしよう！
- ・ことしもありがとう

### りす組

- ・ミッションをクリアせよ
- ・おさんぽビンゴ
- ・りすのかいごう

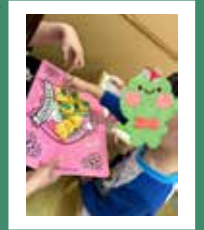
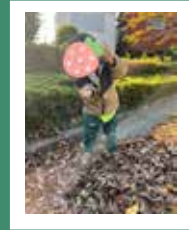
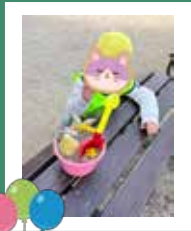

今年も無事12月を迎えることができました。園の様々な行事を通して、子どもたちは一回りも二回りも大きく成長しました。

つなぐ園では今年もクリスマスパーティーが行われます！

パーティーの内容はまだ秘密ですが、毎年子どもたちが楽しみにしているイベントの1つにもなります。お楽しみに～！

先日開催されました、ひまわりの作品展にお越しいただきありがとうございました。

子どもたちや、職員は保護者様方に見てもらふことを楽しみに製作に取り組んでいました。

沢山の方に喜んでもらえて素敵な1日になりました。ありがとうございました。



# 放課後等デイサービス

## わかば

わかばクリスマスパーティ  
わかばdeカフェ  
わかば忘年会

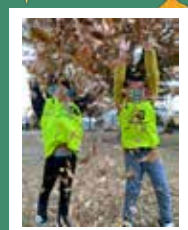

早いものであつという間に残すところ1か月となりました。今年は暖冬でしたが、近ごろ急に寒くなり、風邪も流行しています。体調に気を付けたいですね。

さて、いよいよ待ちに待った冬休み到来です。毎年恒例のクリスマス会では今年も職員の劇を行います。爆笑の渦を起こせるのでしょうか、、、

11月は念願の運動会や遠足も開催でき、一人ひとりの大きな成長を日々嬉しく感じています。体調に気を付け、楽しい冬休みを皆で迎えたいと思っております。



# 空き状況



つなぐ園	ひなた園	あかば教室	みのり
○	○	○	○

各園空きがございます！

見学やご質問などお気軽にお電話ください☎

## 各園のご案内

児童発達支援施設

### つなぐ園



〒333-0842

埼玉県川口市前川2-10-14

TEL:048-211-1194

Facebook



Instagram



### つなぐ園

- 10:00 はじまりの会
- 10:30 午前の活動
- 11:30 おひるご飯
- 12:30 はみがきタイム
- 12:45 午後の活動
- 13:25 おかえりの会

児童発達支援施設

### ひなた園

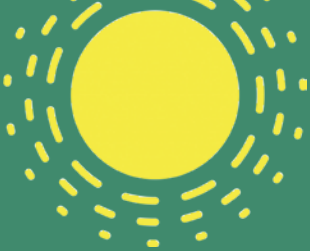

〒332-0017

埼玉県川口市栄町1-11-11

TEL:080-4199-2478

Facebook



Instagram



### ひなた園

■うさぎぐみ  
■くまぐみ

■ねこぐみ

- |                        |                  |
|------------------------|------------------|
| 10:00 朝の会              | 14:00 登園<br>運動療育 |
| 10:15 午前の活動            | 15:00 おやつタイム     |
| 11:30 おひるご飯<br>プログラム療育 | 15:15 プログラム療育    |
| 12:45 帰りの会             | 16:00 降園         |

放課後等デイサービス

### あかば教室

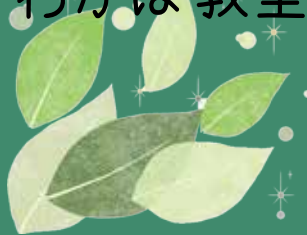

〒333-0842

埼玉県川口市前川1-14-6

TEL:048-423-4873

Facebook



Instagram



### あかば教室

■学校のある日

■学校がお休みの日

- |              |              |
|--------------|--------------|
| 15:00 始まりの会  | 10:00 始まりの会  |
| 15:10 宿題タイム  | 10:10 宿題タイム  |
| 15:30 おやつ時間  | 10:30 自由時間   |
| 15:45 カリキュラム | 12:00 おひるご飯  |
| 16:20 自由時間   | 13:00 カリキュラム |
| 17:00 帰りの会   | 16:00 帰りの会   |

放課後等デイサービス

児童発達支援施設

### みのり



〒333-0855

埼玉県川口市芝西2-27-16

TEL:080-7966-5438

Facebook



Instagram



### みのり

放課後等デイサービス

児童発達支援施設

■学校のある日

■学校がお休みの日

- |               |              |              |
|---------------|--------------|--------------|
| 10:00 はじまりの会  | 15:00 始まりの会  | 10:00 始まりの会  |
| 10:30 午前の活動   | 15:10 宿題タイム  | 10:10 宿題タイム  |
| 11:30 おひるご飯   | 15:30 おやつ時間  | 10:30 自由時間   |
| 12:30 はみがきタイム | 15:45 カリキュラム | 12:00 おひるご飯  |
| 12:45 午後の活動   | 16:20 自由時間   | 13:00 カリキュラム |
| 13:25 おかえりの会  | 17:00 帰りの会   | 16:00 帰りの会   |